

Outil de e-RCP au sein de la filière OSCAR



LeStaff  Soigner mieux, ensemble

Adressez vos patients et demandez des avis

-  PATIENTS
-  CONFRÈRES
-  RÉFÉRENTIELS
-  COHORTES
-  STAFFS
-  SÉCURITÉ

[SE CONNECTER](#) [S'INSCRIRE](#)



À quoi sert-il?

- Un outil de planification des RCP
- Un outil d'organisation des RCP
 - Un outil de partage d'écran
 - L'envoi/la réception d'invitations ou notifications
- Un outil de suivi
 - Un outil d'édition et de production d'un compte-rendu de la réunion
 - L'archivage des données patient (nominatives)
- Des fonctions statistiques, et un outil de constitution de cohortes
- Le partage de documentation en ligne
- Un outil intégré de Web-conférence (incluant visioconférence et/ou téléconférence)



Pourquoi l'a-t-on choisi ?

- Intuitif et facile à utiliser
- Volonté du prestataire de faire évoluer son logiciel selon nos besoins
- Accessible à partir de tout terminal (ne nécessite aucune installation préalable)
- Possibilité de partage direct avec un collègue ou une RCP
- Possibilité de créer et recevoir des comptes rendus immédiats
- Possibilité de planifier le calendrier des RCP
- Possibilité de créer des comptes institutionnels pour gérer différentes RCP
- Possibilité de connexion à distance en visioconférence pendant les sessions de eRCP
- Données patients sécurisées (HADS)
- **Anciennes RCP/patients accessibles à tout moment**



Accessible à tous les médecins

LeStaff 

NOM*

PRÉNOM*

EMAIL*

MOT DE PASSE*

TÉLÉPHONE PORTABLE*
Nécessaire à l'envoi de votre code de sécurité

LeStaff 

EMAIL :

MOT DE PASSE :

CODE DE SÉCURITÉ :

Merci de renseigner le code de sécurité qui vient de vous être envoyé par e-mail

[SE CONNECTER](#) →

[OBTENIR UN AUTRE CODE \(1/5\)](#)

[Mot de passe oublié ?](#)

Réception d'un code de sécurité par SMS



Demander un avis

Partager

AVEC UN/DES CONFRÈRE(S) OU SERVICE(S) 

AVEC UN STAFF 

DANS UNE COHORTE 

SÉLECTIONNER UN STAFF

Rechercher parmi vos staffs

Vous n'êtes pas membre d'un staff ?

Identité

NOM *

DATE DE NAISSANCE *

JJ/MM/AAAA

IDENTIFIANT (EX: NIP)

TAILLE (CM)

POIDS (G)

PC (CM)

TAILLE (DS)

POIDS (DS)

RCIU/PAG

DYSMORPHIE / EXTRÉMITÉS

HISTOIRE FAMILIALE

BASE MOLÉCULAIRES / EXAMENS RÉALISÉS

COMPTE RENDU

Résumé clinique

- Placé dans le dossier
- Envoyé par courrier
- Téléchargeable en PDF par le médecin demandeur

-Résumé clinique, histoire médicale du patient, antécédents médicaux et familiaux, bilans, imageries...

-Possibilité de télécharger documents (Txt, Jpeg, Png, Gif, Tiff, Zip, Pdf, Word, Excel, PowerPoint)

- Chaque fiche patient est modifiable à tout moment

-Données patient sécurisées (ASIP Santé)

-Notification de demande/rendu d'avis instantanée

Bonjour Dr SEVERI,

Un avis a été donné par le staff RCP - Maladies Osseuses Constitutionnelles (MOC) pour votre patient 

"Revoir bilan phosphocalcique, sialidose et présenter le mardi"

Vous pouvez télécharger le compte-rendu du staff directement depuis la fiche patient.

A bientôt sur LeStaff.com

Partager avec une RCP (staff)

LeStaff 

Staff : RCP - Maladies Osseuses Constitutionnelles (MOC)

Créateur: OSCAR - MOC

Maj: 12/11/2018 à 16:59

Session du 29/11/2018 au 05/12/2018

COMPTE-RENDU



VISIOCONFÉRENCE



Patients



06/11/1993 (25 ans)

M. [REDACTED]

Osté
Avis donné

Médecin : Dr LEILA FRIGERE

Création : 12/09/2018
Maj : 05/12/2018

Etiquettes :



19/01/2014 (4 ans)

S. [REDACTED]

Avis donné

Médecin : Dr Godelieve MOREL

Création : 29/11/2018
Maj : 05/12/2018

Etiquettes :



14/11/2008 (10 ans)

L. [REDACTED]

Croissance sur -0.5SDS loint de la taille cible à +1.5SDS
Avis donné

Médecin : Dr Isabelle FLECHTNER

Création : 02/12/2018
Maj : 05/12/2018

Etiquettes :



04/06/2014 (4 ans)

C. [REDACTED]

BPES et enraidissement progressif, associés à un trouble
oc...
Avis donné



05/02/2018 (0 ans)

T. [REDACTED]

os longs courts en anténatal / retard statural avec
asymétri...
Avis donné



19/10/1986 (32 ans)

S. [REDACTED]

persistance d'une veine cave supérieure gauche se
jettant da...
Avis donné



Donner un avis

LeStaff 

Morphologie particulière, oreilles basses, cou court, Noonan?

HISTOIRE FAMILIALE

Père 187cm Mère 167cm

BASE MOLÉCULAIRES / EXAMENS RÉALISÉS

Aucun commentaire et 1 avis de staff



Avis du Staff RCP - Maladies Osseuses Constitutionnelles (MOC), session du 29/11/2018 au 05/12/2018

Envoyé le 05/12/2018 à 14:25



Bonjour, Pourriez-vous nous adresser des photographies ? OK SHOX

Ajouter un commentaire



Dr Giulia SEVERI

Votre commentaire...

AJOUTER UNE PIÈCE JOINTE +

ENVOYER



Taille max: 50 Mo

Formats acceptés : Txt, jpeg, Png, Gif, Tiff, Zip, Pdf, Word, Excel, PowerPoint

JOUR
ANNU

FIRENDO
FILIERE MALADIES RARES ENDOCRINIENNES

FIRENDO

Créer une RCP

ORGANISATION

- Calendrier des staffs programmable
- Génération du compte-rendu de la RCP avec entête du centre de soins

STATISTIQUES

- Génération de listes de patients
- Suivi de l'activité du centre de soins

CRÉATION D'UN COMPTE INSTITUTIONNEL
pour une utilisation illimitée
dans le cadre de la filière



Créer un nouveau staff

Paramètres

TITRE

Titre de ce staff

DESCRIPTION

Description de ce staff

MEDECIN RESPONSABLE

Rechercher parmi les utilisateurs LeStaff

DISCIPLINES ASSOCIÉES

Saisir une discipline

PROCHAINE SESSION

JJ/MM/AAAA

RÉCURRENCE

AUCUNE

EN-TÊTE DES COMPTES-RENDUS

Ajoutez un en-tête latéral gauche ou un logo



Taille max : 50 Mo

Formats acceptés : Jpeg, Png

Fiche patient

Personnalisez la fiche patient par défaut pour ce staff.

Ajoutez des sections pour organiser la fiche.

Ajoutez des champs personnalisés que vos confrères renseigneront.

AJOUTER UN ÉLÉMENT

AJOUTER UNE SECTION

OU

AJOUTER UN CHAMP

Inviter des confrères

Rechercher parmi les utilisateurs LeStaff

Votre confrère n'est pas inscrit sur LeStaff ?

Ajouter des patients

Ajouter un nouveau patient

Rechercher parmi vos patients

Paramétrage de la fiche patient

Possibilité de créer des champs personnalisés pour chaque RCP

LeStaff 

Créer un nouveau staff

Paramètres

TITRE

Titre de ce staff

DESCRIPTION

Description de ce staff

MEDECIN RESPONSABLE

Rechercher parmi les utilisateurs LeStaff

DISCIPLINES ASSOCIÉES

Saisir une discipline

PROCHAINE SESSION

JJ/MM/AAAA

RÉCURRENCE

AUCUNE

EN-TÊTE DES COMPTES-RENDUS

Ajoutez un en-tête latéral gauche ou un logo

+

Taille max : 50 Mo

Formats acceptés : jpeg, Png

Fiche patient

Personnalisez la fiche patient par défaut pour ce staff.

Ajoutez des sections pour organiser la fiche.

Ajoutez des champs personnalisés que vos confrères renseigneront.

AJOUTER UN ÉLÉMENT

AJOUTER UNE SECTION

ou

AJOUTER UN CHAMP

Fiche patient

Personnalisez la fiche patient par défaut pour ce staff.

Ajoutez des sections pour organiser la fiche.

Ajoutez des champs personnalisés que vos confrères renseigneront.

AJOUTER UN ÉLÉMENT

AJOUTER UN CHAMP

DPN

EN PREMIÈRE POSITION

CHAMP OBLIGATOIRE

NON

CHAMP TEXTE (LIBRE)

CHAMP TEXTE (LIBRE)

CHAMP CASE (CHOIX MULTIPLE)

CHAMP MENU (CHOIX UNIQUE)

CHAMP DOCUMENT

CHAMP DATE

CHAMP ETIQUETTE

12 DECEMBRE 2018

Le compte rendu de la RCP

Y figurent obligatoirement

- le nom de la RCP
- la date et le lieu de la RCP
- l'identification du patient
- le nom du médecin référent (ayant soumis le patient)
- les correspondants à mettre en copie du courrier
- la liste des médecins présents
- le diagnostic posé ou supposé par le médecin référent
- un bref résumé clinique (champ « Anamnèse » de la fiche patient)
- la question posée par le médecin
- l'avis du comité pluridisciplinaire

LeStaff

Staff : RCP - Maladies Osseuses Constitutionnelles (MOC)

Créateur: OSCAR - MOC
Maj: 12/11/2018 à 16:59

Session du 29/11/2018 au 05/12/2018

COMPTE-RENDU

VISIOCONFÉRENCE

Patients

| 06/11/1993 (25 ans) | 19/01/2014 (4 ans) | 14/11/2008 (10 ans) |
|---|--|--|
| <p>██████████</p> <p>Osté Avis donné</p> <p>Médecin : Dr LEILA FRIGERE Création : 12/09/2018 Maj : 05/12/2018</p> | <p>██████████</p> <p>Avis donné</p> <p>Médecin : Dr Godelieve MOREL Création : 29/11/2018 Maj : 05/12/2018</p> | <p>██████████</p> <p>Croissance sur -0.5DS loin de la taille cible à +1.5DS Avis donné</p> <p>Médecin : Dr Isabelle FLECHTNER Création : 02/12/2018 Maj : 05/12/2018</p> |
| Etiquettes : | Etiquettes : | Etiquettes : |

Necker
;mag:ine
moc

Hôpital NECKER-ENFANTS
MALADIES
Institut IMAGINE
189, rue de Sévres
75740 PARIS CEDEX 13

SERVICE DE GENETIQUE MEDICALE
CENTRE DE REFERENCE
MALADIES OSSEUSES CONSTITUTIONNELLES
Cedex - LaFochière - Necker

P.V. CORMIER DAIRE
Dr G. BAUJAT

Chirurgie orthopédique
Dr V. THOUVENIN
Dr Z. PEIN

Endocrinologie
Dr G. PINTO

Analyses pédiatrique
Dr B. CHARBON

ORL
P.V. COULIGNER

Neurologie
P.V. SAINT-REMI
P.M. ZERAH

Radiologie Pédiatrique
Dr S. BRETON

Accompagnement psychologique
A.C. MAZERY

Assistante Sociale
A. LE GUENNEC

Secrétaire
G. MICHOT

01 44 49 51 50
rhc.genetique@ack.ap-hopn.fr

Compte-rendu de staff

RCP - Maladies Osseuses Constitutionnelles (MOC)

Informations générales

Session du 08/11/2018 au 14/11/2018

Coordinateur du staff : OSCAR - MOC

Responsable du staff : Dr CORMIER-DAIRE Valérie

Médecins ayant participé à la session :

- Dr MICHOT Caroline (Génétique médicale)
- Dr BAUJAT Geneviève (Génétique médicale)
- Dr GONZALEZ BRICENO Laura G.
- Dr RONDEAU Sophie (Biologie médicale)

Avis du staff

██████████ créé le 13/11/2018 à 12:06

Diagnostic : suspicion de maladie métabolique ; Médecin responsable : Dr SEVERI Giulia

Anamnèse :

- 13/11/2018 : file attaché

Informations complémentaires :

Hypothèse diagnostique : maladie métabolique
Médecin référent / Traitant : Dr. Giulia Seven
DEMANDE D'AVIS
Question posée au staff MOC : avis après WES non dignostic

Avis posté le 14/11/2018 à 15:49 :

Revoir bilan phosphocalcique, sialidose et présenter le mardi

Compte-rendu généré le 07/12/2018 à 15:06

LeStaff

12 DECEMBRE 2018

FIRENDO

Le réseau national des acteurs des **maladies rares** de l'**os**, du **calcium** et du **cartilage**

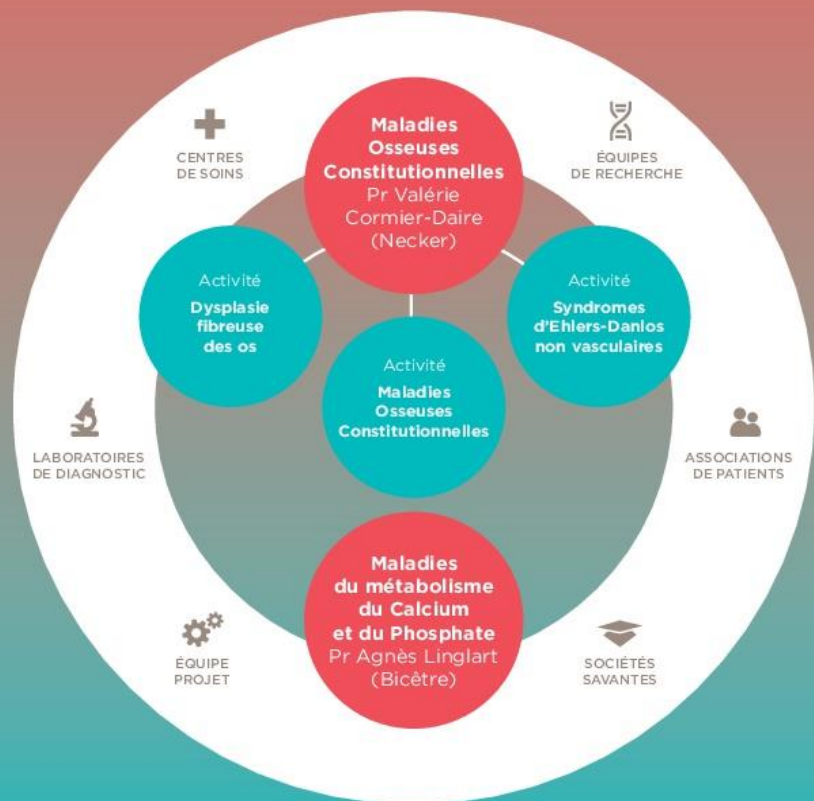

2 Centres de Référence Coordonnateurs

11 Centres de Référence Sites constitutifs

71 Centres de compétence

LeStaff

En conclusion

LeStaff est un outil pour la mise en place des staffs locaux ou nationaux.

Grande variabilité d'organisation :

- possibilité d'adopter une architecture basée sur celle des CRMR : sites coordonnateurs, constitutifs et centres de compétence
- possibilité de créer des staffs locaux

Facile et pratique à utiliser.

Facilite l'échange d'informations entre médecins.

Permet la programmation des réunions.

Permet l'exportation des données pour l'analyse.

Permet de quantifier l'activité RCP des médecins.

Des questions?

Fondateur de LeStaff.com :
steven.knafo@ipocrate.com

