

Journée des technicien(ne)s de laboratoire FIRENDO

JEUDI
20 NOV.
2025

9h30 - 16h30

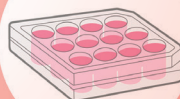
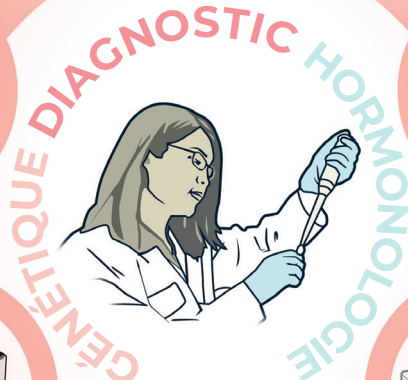
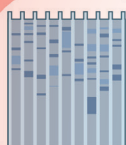

AMPHITHÉÂTRE
JEAN DAUSSET
HÔPITAL COCHIN
PARIS 14^E



FILIÈRE MALADIES RARES
ENDOCRINIENNES



Accueil • 9h30 - 9h45

Hall du bâtiment Jean Dausset

Session matin • 9h45 - 13h00

Modérateurs : David Guénet et Ingrid Plotton

9h45



10h00

Introduction

Filière FIRENDO

10h00



10h30

Dépistage néo-natal (Hypothyroïdie / Hyperplasie congénitale des surrénales)

Dr Athanasia Stoupa (endocrino-pédiatre / Paris)

Dr Thao Nguyen-Khoa (biologiste / Paris)

10h30



11h00

Génétique et dépistage

Pr Delphine Prunier (biologiste / Angers)

Pause • 11h00 - 11h15

11h15



12h15

Pathologie hypophysaire et grossesse

Pr Guillaume Assié (endocrinologue / Paris)

Dr Safouane Hamdi (biologiste / Toulouse)

12h15



13h00

Rôle des Associations de patients

Mme Vanessa Mangano, Association Surrénales

Buffet déjeunatoire • 13h00 - 14h00

Salle Paul Ricoeur, bâtiment Copernic, 5^{ème} étage

Session après-midi • 14h00 - 16h30

Modérateurs : Julie Brossaud et Stéphanie Baron

14h00
↓
14h30

Biologie thyroïdienne

Dr Pauline Perrin (biologiste / Lyon)

Pr Delphine Prunier (biologiste / Angers)

14h30
↓
15h15

Prise en charge des variations du développement génital

Dr Patricia Bretones (endocrino-pédiatre / Lyon)

Angélique Zanetton et Sara Autrel

(infirmières de coordination / Lyon)

15h15
↓
16h00

Bilan biologique des variations du développement génital

Dr Ingrid Plotton (endocrinologue / Lyon)

Delphine Mallet (ingénieur)

16h00
↓
16h15

Cas cliniques

Conclusion • 16h15 - 16h30

Annuaire des dosages rares

La **Filière de Santé Maladies Rares Endocriniennes FIRENDO** a pour vocation nationale de réunir les centres cliniques experts pour les maladies rares endocriniennes et de permettre une réflexion collaborative entre les acteurs du secteur du diagnostic, de la recherche, de l'enseignement et du monde associatif.

Pour savoir comment et où adresser un prélèvement, FIRENDO met à disposition sur son site internet (<http://www.firendo.fr>), un annuaire des laboratoires d'analyses en hormonologie et de diagnostic génétique (<https://www.firendo.fr/annuaire-des-membres-de-la-filiere>), contribuant ainsi à l'amélioration de la prise en charge de ces pathologies.

FIRENDO
FILIERE MALADIES RARES ENDOCRINIENNES

Newsletter FIRENDO Espace téléchargement

Nom d'utilisateur Mot de passe Identification
Mot de passe oublié ?

FILIÈRE FIRENDO ACTUALITÉS **ANNUAIRE INTERACTIF** PRISE EN CHARGE DU PATIENT FORMATIONS & ÉDUCATION THÉRAPEUTIQUE RECHERCHE SUR LES PATHOLOGIES FIRENDO

Accueil Firendo / Annuaire des membres de la filière

Annuaire des membres de la filière

Réinitialiser la recherche Fermer la recherche

Rechercher une structure

Mot clé Nom de famille Réfèrent Adresse, ville ou code postal Région
Toutes les régions

Centres cliniques experts

- ☐ CRMR : Centre de référence
- ☐ CCMR : Centre de compétence

Réseau centres de références

- ☐ Réseau Maladies rares de la surrénale (CRMRS)
- ☐ Réseau Maladies endocriniennes de la croissance et du développement (CRESCENDO)
- ☐ Réseau Maladies rares de l'hypophyse (HYPO)
- ☐ Réseau Développement génital : du fœtus à l'adulte (DEV-GEN)
- ☐ Réseau Pathologies gynécologiques rares (PGR)
- ☐ Réseau Maladies rares de la thyroïde et des récepteurs hormonaux (TRH)
- ☐ Réseau Pathologies rares de l'insulino-sécrétion et de l'insulino-sensibilité (PRISIS)
- ☐ Centres d'Expertise des Dyslipidémies Rares (CEDRA)
- ☐ Réseau Anorexie mentale à début précoce (AMP)

Laboratoires

- ☒ Laboratoires de diagnostic génétique

Pathologies FIRENDO concernées

Cliquez ici pour accéder à la liste déroulante des choix. Vous pouvez en sélectionner plusieurs

- ☒ Laboratoires d'analyse hormonologie

Prestations effectuées dans les laboratoires d'analyses hormonologie

- ☐ Aucun filtre
- ☐ Choisir une hormone à doser ou une interférence à évaluer
- ☒ Choisir une ou plusieurs techniques de dosage

Cliquez ici pour accéder à la liste déroulante des choix. Vous pouvez en sélectionner plusieurs

Autres structures

- ☐ Équipes de recherche
- ☐ Sociétés savantes
- ☐ Associations de patients

Moins de critères Lancer la recherche

Exemple du laboratoire d'analyse en hormonologie du CHU d'Angers

Annuaire des membres de la filière	
 Service de biochimie et biologie moléculaire	
Type de structure	Laboratoires d'analyse hormonologie
Intitulé de la structure	Service de biochimie et biologie moléculaire
Etablissement d'hébergement ou Etablissement Coordinateur	CHU Angers
Adresse	Boulevard Larrey 49933 Angers CEDEX France
Téléphone	02 41 35 33 14
Site Internet	https://home.ubilab.io/#/loginChoice?siKey=chu-angers
Dosages	
Dosage	Techniques de dosages utilisées
Surrénales - 11 desoxycortisol	Spectrométrie de masse/HPLC
Surrénales - Enzyme de conversion de l'angiotensine	Immunoanalyse
Thyroïde - Auto-anticorps anti-T4	RIA
Thyroïde - Auto-anticorps anti-T3	RIA
Thyroïde - Anticorps anti-TSH	Immunoanalyse
Thyroïde - Anticorps anti-récepteur de TSH	
Gonades/Fertilité - Testostérone (chez la femme et l'enfant)	RIA, Immunoanalyse
Gonades/Fertilité - Inhibine B	
Gonades/Fertilité - HCG sous unité Beta libre	RIA, RIA après extraction
Gonades/Fertilité - PAPPA	Immunoanalyse
Référents	
Dr MOAL Valérie	
Fonction(s) :	Médecin/pharmacien biologiste
Email :	ValMoal@chu-angers.fr

Exemple du laboratoire de diagnostic génétique du CHU d'Angers

Annuaire des membres de la filière	
 UF de Génétique Moléculaire Département de Biochimie et Génétique	
Type de structure	Laboratoires de diagnostic génétique
Intitulé de la structure	UF de Génétique Moléculaire Département de Biochimie et Génétique
Etablissement d'hébergement ou Etablissement Coordinateur	CHU Angers
Adresse	4 rue Larrey 49933 Angers CEDEX 9 France
Pathologies FIRENDO concernées	
<ul style="list-style-type: none"> ■ Hyperthyroïdie non auto-immune (TSH-R) ■ Hyperthyroïdie gestationnelle (familiale) ■ Hypothyroïdie congénitale avec la glande en place (avec ou sans goitre) ■ Hypothyroïdie congénitale avec une anomalie de développement de la thyroïde ■ Résistance aux hormones thyroïdiennes ■ Syndrome de Pendred ■ Syndrome de Mac Cune Albright ■ Testostoxose ■ Phéochromocytome / Paragangliome ■ Déficit isolé congénital FSH ■ Déficit isolé congénital TSH 	
Référents	
PRUNIER Delphine	
Fonction(s) :	Médecin/pharmacien biologiste
Email :	delprunier@chu-angers.fr
DIEU Xavier	
Email :	xadieud@chu-angers.fr

Bourses de participation aux congrès FIRENDO pour les paramédicaux et les technicien(ne)s de laboratoires

Dans sa mission de promotion de la formation des professionnels des CRMR et CCMR membres, la Filière de Santé Maladies Rares Endocriniennes FIRENDO offre aux professionnels paramédicaux et aux technicien(ne)s de laboratoires, la possibilité de bénéficier de bourses de participation à 3 congrès d'endocrinologie portant sur des thématiques les concernant :

- **ECE** European Congress of Endocrinology : en mai
- **SFE** Société Française d'Endocrinologie : en septembre
- **SFEDP** Société Française d'Endocrinologie et Diabétologie Pédiatrique : en juin

2 appels à candidature sont lancés chaque année en février-mars et en mars-mai.

Appel à candidatures : Bourses de congrès FIRENDO 2025 pour les paramédicaux

Afin de favoriser la participation aux congrès traitant des maladies rares endocriniennes, la **Filière de santé FIRENDO lance un appel à participation** à l'attention du **personnel paramédical** des structures membres de la Filière FIRENDO. A l'issue de l'appel, la **Filière FIRENDO financera pour plusieurs lauréats par congrès :**

- l'inscription au congrès,
- l'hébergement
- et le déplacement.

La Filière FIRENDO ne financera pas :

- les frais de participation à un atelier payant, en cas de l'inscription au congrès ;
- vos repas pendant votre séjour au congrès ;
- vos tickets de transport public ;
- vos frais de taxi ;
- vos frais de parking ;
- toute autre dépense en dehors de l'inscription, hébergement et déplacement.

La Filière FIRENDO ne peut pas rembourser directement un lauréat ayant engagé personnellement les frais en lien avec le séjour pendant le congrès.

FIRENDO finance directement :

- vos frais d'inscription au congrès si votre statut le nécessite,
- votre hébergement dans un hôtel choisi par nos soins (2 ou 3 étoiles),
- votre déplacement (en train - 2nde classe ou par avion - catégorie Eco avec 1 seul bagage en soute).

FIRENDO ne financera pas !

Frais de participation à un atelier payant, en cas de l'inscription au congrès

Vos repas pendant votre séjour au congrès

Vos tickets de transport public

Vos frais de taxi

Vos frais de parking

Toute autre dépense en dehors de l'inscription, hébergement et déplacement.

Appel à candidatures des paramédicaux - Bourses de congrès

Choix du (des) congrès

☐ Choisir un ou plusieurs congrès pour lesquels vous soumettez candidature à :

☐ Congrès de la Société Française d'Endocrinologie (SFE) - date limite de candidature : 4 mai 2025 ;

Informations personnelles

Civilité : Choisir une option ▼

Prénom :

Nom :

Date de naissance :

E-mail :

Téléphone :

Origine :

Adresse de l'origine :

Secteur :

Fonction :

Si vous êtes médecin (interne, chef de clinique, praticien contractuel), pharmacien, scientifique (doctorant, post-doctorant) ou représentant associatif, un formulaire de candidatures spécifique doit être en place : <http://www.firendo.fr/bourse-congres-2025/>

Engagements

Si ma candidature est sélectionnée, je confirme avoir :

- ☐ ne pas affecter moi-même les titres de transport car FIRENDO avance les frais ;
- ☐ ne pas réclamer un hébergement moi-même car FIRENDO avance les frais ;
- ☐ ne pas inscrire aucun congrès à mes propres frais car FIRENDO avance les frais ;
- ☐ que les frais en dehors du transport principal de l'hébergement et de l'inscription au congrès restent à ma charge.

FILIÈRE MALADIES RARES
ENDOCRINIENNES

PLAN DES LIEUX

HÔPITAL COCHIN

27, rue du faubourg Saint-Jacques, Paris 14^E

BÂTIMENT JEAN DAUSSET

Amphithéâtre Jean Dausset

CAFÉ D'ACCUEIL



Hall du bâtiment
Jean Dausset

CONFÉRENCES



Amphithéâtre
Jean Dausset

BUFFET DÉJEUNATOIRE



Salle Paul Ricoeur
5^e étage,
Bâtiment Copernic

